ГРАФИЧЕСКОЕ ОПИСАНИЕ ц

Публичный сервитут для размещения объекта трубопроводного транспорта федерального значения «Магистральный нефтепродуктопровод «Уфа-Западное направление». Замена подводного перехода через р. Ик (основная нитка), 218 км, Dn500. Туймазинское НУ. Реконструкция»

(наименование объекта, местоположение границ которого описано (далее - объект))

Раздел 1

Сведения об объекте

№ п/п	Характеристики объекта	Описание характеристик
1	2	3
1.	Местоположение объекта	Республика Башкортостан, район Туймазинский, сельсовет Каратовский
2.	Площадь объекта +/- величина погрешности определения площади (Р +/- Дельта Р)	41942 +/- 72 м²
3.	Иные характеристики объекта	Публичный сервитут для размещения объекта трубопроводного транспорта федерального значения «Магистральный нефтепродуктопровод «Уфа-Западное направление». Замена подводного перехода через р. Ик (основная нитка), 218 км, Dn500. Туймазинское НУ. Реконструкция». Обладатель публичного сервитута: Акционерное общество "Транснефть - Урал", ИНН 0278039018, ОГРН 1020203226230, находящегося по адресу: 450008, Республика Башкортостан, город Уфа, Крупской ул., д. 10 . Email: tnural@ufa.transneft.ru. Срок публичного сервитута - 10 лет.

Раздел 2

Сведения о местоположении границ объекта

1. Система координат МСК-02, зона 1

2. Сведения о характерных точках границ объекта

Обозначение характерных точек границ	Координаты, м		Метод определения координат характерной точки	Средняя квадратическая погрешность положения характерной точки (Mt), м	Описание обозначения точки на местности (при наличии)
	X	Y			
1	2	3	4	5	6
1	616268.21	1194023.10	Аналитический метод	0.1	-
2	616269.37	1194023.30	Аналитический метод	0.1	-
3	616289.61	1194024.16	Аналитический метод	0.1	-
4	616298.82	1194022.92	Аналитический метод	0.1	-
5	616301.45	1194022.56	Аналитический метод	0.1	-
6	616302.03	1194026.75	Аналитический метод	0.1	-
7	616305.50	1194051.68	Аналитический метод	0.1	-
8	616303.35	1194054.66	Аналитический метод	0.1	-
9	616310.59	1194117.56	Аналитический метод	0.1	-
10	616311.58	1194125.59	Аналитический метод	0.1	-
11	616326.24	1194236.65	Аналитический метод	0.1	-
12	616326.46	1194238.32	Аналитический метод	0.1	-
13	616327.09	1194238.24	Аналитический метод	0.1	-
14	616327.43	1194240.86	Аналитический метод	0.1	-
15	616326.81	1194240.94	Аналитический метод	0.1	-
16	616327.03	1194242.60	Аналитический метод	0.1	-
17	616380.56	1194647.99	Аналитический метод	0.1	-
18	616393.09	1194741.39	Аналитический метод	0.1	-
19	616426.57	1194995.08	Аналитический метод	0.1	-
20	616431.90	1195035.18	Аналитический метод	0.1	-
21	616448.94	1195163.46	Аналитический метод	0.1	-
22	616459.25	1195241.11	Аналитический метод	0.1	-

2. Сведения о характерных точках границ объекта

Обозначение характерных точек границ	Координаты, м		Метод определения координат характерной точки	Средняя квадратическая погрешность положения характерной точки (Mt), м	Описание обозначения точки на местности (при наличии)
	X	Y			
1	2	3	4	5	6
23	616459.68	1195245.30	Аналитический метод	0.1	-
24	616450.94	1195257.42	Аналитический метод	0.1	-
25	616453.19	1195275.97	Аналитический метод	0.1	-
26	616445.92	1195284.73	Аналитический метод	0.1	-
27	616419.96	1195276.12	Аналитический метод	0.1	-
28	616416.55	1195248.68	Аналитический метод	0.1	-
29	616425.35	1195236.49	Аналитический метод	0.1	-
30	616399.19	1195039.53	Аналитический метод	0.1	-
31	616393.86	1194999.41	Аналитический метод	0.1	-
32	616360.38	1194745.74	Аналитический метод	0.1	-
33	616347.85	1194652.35	Аналитический метод	0.1	-
34	616278.85	1194129.77	Аналитический метод	0.1	-
35	616277.82	1194121.47	Аналитический метод	0.1	-
36	616269.11	1194045.77	Аналитический метод	0.1	-
37	616270.99	1194043.15	Аналитический метод	0.1	-
1	616268.21	1194023.10	Аналитический метод	0.1	-

3. Сведения о характерных точках части (частей) границы объекта

Обозначение характерных точек части границы	Координаты, м		Метод определения координат характерной точки	Средняя квадратическая погрешность положения характерной точки (Mt), м	Описание обозначения точки на местности (при наличии)
	X	Y			
1	2	3	4	5	6
-	-	-	-	-	-

СХЕМА РАСПОЛОЖЕНИЯ ГРАНИЦ ПУБЛИЧНОГО СЕРВИТУТА

Публичный сервитут для размещения объекта трубопроводного транспорта федерального значения ««Магистральный нефтепродуктопровод «Уфа-Западное направление».
Замена подводного перехода через р. Ик (основная нитка), 218 км, Dn500. Туймазинское НУ. Реконструкция»»

(наименование объекта)

Обзорная схема

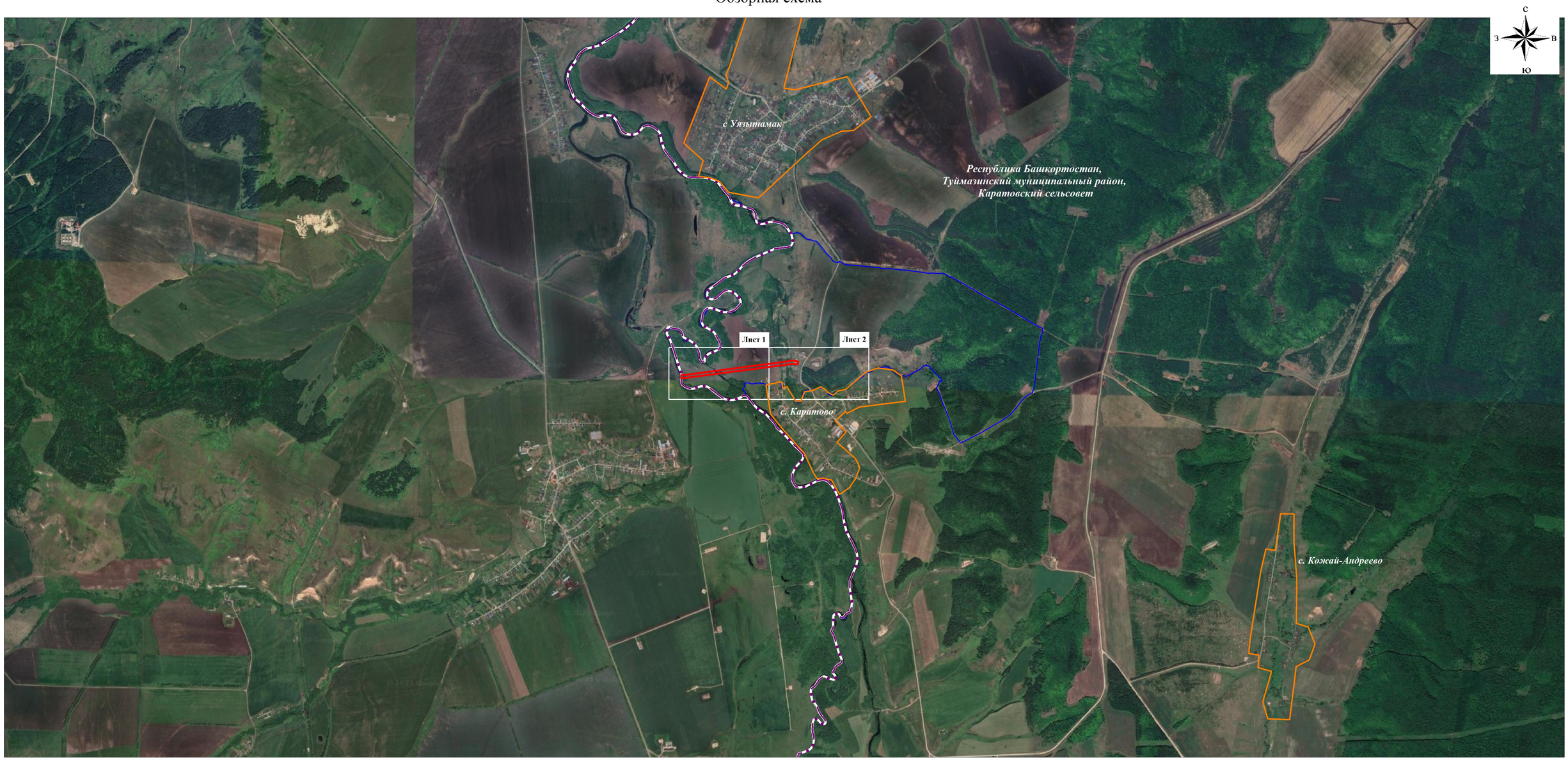

Масштаб 1:30000

Используемые условные знаки и обозначения:

- проектная граница публичного сервитута
- граница кадастрового квартала
- границы сельских поселений по сведениям ЕГРН
- границы населенных пунктов по сведениям ЕГРН
- **Лист 1** граница и номер листа

Подпись _____ Кадомкина Н.С.

Дата "__01__" __12__ 2023 г.

СХЕМА РАСПОЛОЖЕНИЯ ГРАНИЦ ПУБЛИЧНОГО СЕРВИТУТА

Лист 1

Масштаб 1:2000

Используемые условные знаки и обозначения:

- проектная граница публичного сервитута
- граница кадастрового квартала
- граница земельного участка, сведения о котором содержатся в ЕГРН
- 02:46:140201 — номер кадастрового квартала
- 02:46:140201:179 — кадастровый номер земельного участка
- • 15 — обозначение характерной точки проектной границы публичного сервитута
- границы сельских поселений по сведениям ЕГРН
- границы населенных пунктов по сведениям ЕГРН

Подпись _____ Кадомкина Н.С.

КАДАСТРОВЫЙ ИНЖЕНЕР КАДОМКИНА НИНА СЕРГЕЕВНА г.Самара Квалификационный Аттестат 63-11-1

Дата "01" 12 2023 г.

СХЕМА РАСПОЛОЖЕНИЯ ГРАНИЦ ПУБЛИЧНОГО СЕРВИТУТА

Лист 2

Масштаб 1:2000

Используемые условные знаки и обозначения:

- проектная граница публичного сервитута
- граница кадастрового квартала
- граница земельного участка, сведения о котором содержатся в ЕГРН
- 02:46:140201 — номер кадастрового квартала
- 02:46:140201:179 — кадастровый номер земельного участка
- • 15 — обозначение характерной точки проектной границы публичного сервитута
- границы сельских поселений по сведениям ЕГРН
- границы населенных пунктов по сведениям ЕГРН

Подпись _____ Кадомкина Н.С.

КАДАСТРОВЫЙ ИНЖЕНЕР КАДОМКИНА НИНА СЕРГЕЕВНА ИНН 631903757570 г.Самара Квалификационный Аттестат 63-11-1 КАДОМКИНА

Дата "01" 12 2023 г.